

# Missa SALVE REGINA Misa ZDRAVO KRALJICE

## Kyrie / Gospodi

Bernardin Sokol (1888.-1944.)  
(Priredio: Vito Balić)

**Andante religioso**

Soprani  
Alti  
Tenori  
Basi

Orgulje

*p*

Ped.

6

*p*

Ky - ri - e e - le - i - son.  
Go - spo - di po - mi - luj.

*p*

Ky - ri - e e - le - i - son.  
Go - spo - di po - mi - luj.

*p*

Ky - ri - e e - le - i - son.  
Go - spo - di po - mi - luj.

*p*

Ky - ri - e e - le - i - son.  
Go - spo - di po - mi - luj.

*pf*

11 *pf* *decresc.* **poco rit.**

Ky - ri - e e - le - i - son, e - le - i - son, e - le - i - son.  
Go - spo - di po - mi - luj. po - mi - luj, po - mi - luj.

Ky - ri - e e - le - i - son, e - le - i - son, e - le - i - son.  
Go - spo - di po - mi - luj. po - mi - luj, po - mi - luj.

Ky - ri - e e - le - i - son, e - le - i - son, e - le - i - son.  
Go - spo - di po - mi - luj. po - mi - luj, po - mi - luj.

Ky - ri - e e - le - i - son, e - le - i - son, e - le - i - son.  
Go - spo - di po - mi - luj. po - mi - luj, po - mi - luj.

**poco rit.**

16 **a tempo** *p* *mf*

Ky - ri - e, Ky - ri - e e - le - i - po - mi -  
Go - spo - di, Go - spo - di po - mi - *mf*

Ky - ri - e e - le - i - son, e - lei  
Go - spo - di po - mi - luj, po - mi -

Ky - ri - e e - le - i - son, e - le - i -  
Go - spo - di po - mi - luj, po - mi - *mf*

Ky - ri - e e - le - i - son, e - le - i - son,  
Go - spo - di, po - mi - luj, po - mi - luj,

**a tempo**

21

**poco a poco cresc. e accel.**

**rit.**

- son, e - lei - son, e - lei - son, e - lei - son.  
- luj, po - mi - luj, po - mi - luj, po - mi - luj.

- son, e - lei - son, e - lei - son, e - le - i - son.  
- luj, po - mi - luj, po - mi - luj, po - mi - luj.

- son, e - lei - son, e - lei - son, e - le - i - son.  
- luj, po - mi - luj, po - mi - luj, po - mi - luj.

e - le - i - son, e - le - i - son, e - lei - son.  
po - mi - luj, po - mi - luj, po - mi - luj.

**poco a poco cresc. e accel.**

**rit.**

Ped.

25

**Soli mf**

Chri - ste e - lei - son, e - lei - son, e - le - i - son.  
Hri - ste po - mi - luj, po - mi - luj, po - mi - luj.

Chri - ste e - lei - son, e - lei - son, e - le - i - son.  
Hri - ste po - mi - luj, po - mi - luj, po - mi - luj.

Chri - ste e - lei - son, e - lei - son, e - le - i - son.  
Hri - ste po - mi - luj, po - mi - luj, po - mi - luj.

Chri - ste e - lei - son, e - lei - son, e - le - i - son.  
Hri - ste po - mi - luj, po - mi - luj, po - mi - luj.

Man.

Ped.

36

Tempo I

Tutti *pp*

Ky - ri - e e -  
Go - spo - di po -

Ky - ri - e e -  
Go - spo - di po -

Ky - ri - e e -  
Go - spo - di po -

Ky - ri - e e -  
Go - spo - di po -

Tempo I

*pp*

Man.

42

le - i - son. Ky - ri - e e - le - i - son, e -  
mi - luj. Go - spo - di po - mi - luj. po -

le - i - son. Ky - ri - e e - le - i - son, e -  
mi - luj. Go - spo - di po - mi - luj. po -

le - i - son. Ky - ri - e e - le - i - son, e -  
mi - luj. Go - spo - di po - mi - luj. po -

le - i - son. Ky - ri - e e - le - i - son, e -  
mi - luj. Go - spo - di po - mi - luj. po -

*pf*

55

*ritenuto*

- lei - son, e - lei - son, e - lei -  
 - mi - luj, po - mi luj, po - mi -

lei - son, e - le - i - son, e - lei - son,  
 mi - luj, po - mi luj, po - mi - luj,

lei - son, e - le - i - son, e - lei - son, e -  
 mi - luj, po - mi luj, po - mi - luj, po -

lei - son, e - le - i - son,  
 mi - luj, po - mi luj.

*ritenuto*

60

*ritardando*

son, e - lei - son, e - lei - son.  
 luj, po - mi - luj, po - mi - luj.

e - lei - son, e - le - i - son.  
 po - mi - luj, po - mi - luj.

lei - son, e - lei - son, e - lei - son.  
 mi - luj, po - mi - luj, po - mi - luj.

e - lei - son.  
 po - mi - luj.

*ritardando*

## Gloria / Slava

## Allegro moderato

*mf*  
Et in ter-ra pax ho - mi - ni-bus bo - nae vo-lun - ta - tis.  
I na zem-li mir člo - ve - kom bla - go - vo - le - ni - e.

*mf*  
Et in ter-ra pax ho - mi - ni-bus bo - nae vo-lun - ta - tis. Lau-da-mus  
I na zem-li mir člo - ve - kom bla - go - vo - le - ni - e. Hva -

*mf*  
Et in ter-ra pax ho - mi - ni-bus bo - nae vo-lun - ta - tis.  
I na zem-li mir člo - ve - kom bla - go - vo - le - ni - e.

Et in ter-ra pax ho - mi - ni-bus bo - nae vo-lun - ta - tis.  
I na zem-li mir člo - ve - kom bla - go - vo - le - ni - e.

## Allegro moderato

*mf*

Ped. Man.

5

*f* Lau-da-mus te. *mf* Be - ne - di - ci-mus te. *pp* A - do-ra - mus  
Hva - lim te. Bla - go - slov - la-em te. Kla - na-em ti

*f* te. *mf* Be - ne - di - ci - mus te. *pp* A - do-ra - mus  
lim te. Bla-go - slov - la - em te. Kla - na-em ti

*f* Lau-da-mus te. *mf* Be - ne - di - ci-mus te. *pp* A - do-ra - mus  
Hva - lim te. Bla - go - slov-la-em te. Kla - na-em ti

Lau-da-mus te. A - do-ra - mus  
Hva - lim te. Kla - na-em ti

## Grave

*mf* *p* *pp*

9 **a tempo** *f*

te. se. Glo - ri - fi - ca - - - - - mus Sla - vo - slo - - - - - vim

te. se. Glo - ri - fi - ca - - - - - mus Sla - vo - slo - - - - - vim

te. se. Glo - ri - fi - ca - - - - - mus Sla - vo - slo - - - - - vim

te. se. Glo - ri - fi - ca - mus Sla - vo - slo - vim

**a tempo**

Ped.

12 **rit.** **Moderato**

te. te. Gra - ti - as a - gi-mus ti - bi te. te. Hva - li - vaz - da-jem te - be

**rit.** **Moderato**

Solo *p*

**rit.** **Moderato**

*p*

16

Solo *p*

Do - mi-ne De - us, Rex cae - le - stis,  
Go - spo-di Bo - že, Ce-sar-ju ne - be - ski,

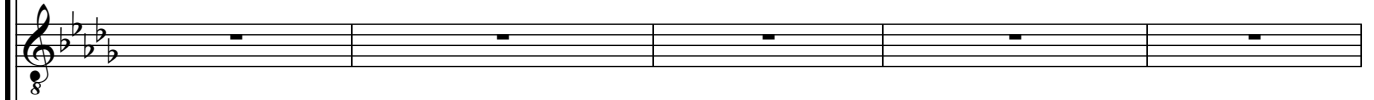

prop-ter ma - gnam glo-ri-am tu - am.  
ve - li-ki-je ra-di sla - vi tvo - e - e.

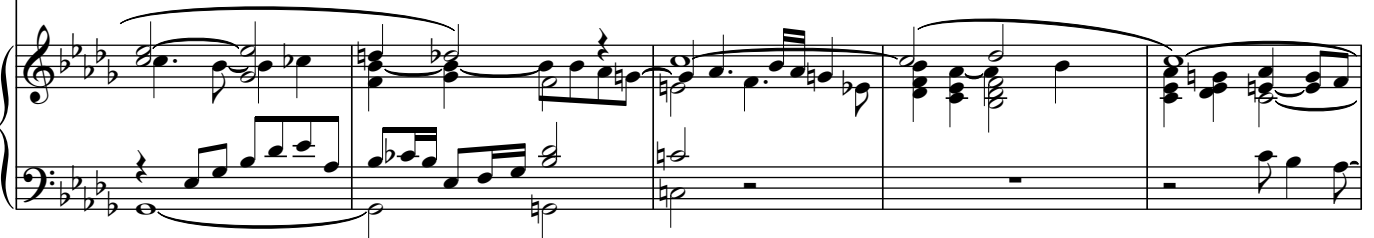

Man.

21

Andante

De - us Pa - ter om - ni - po - tens.  
Bo - že Ot - če vse - ni - mo - gi.

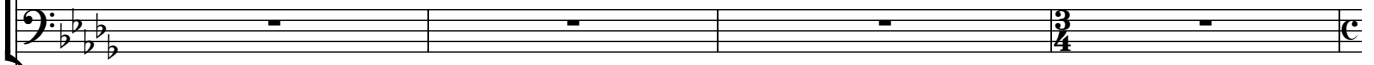
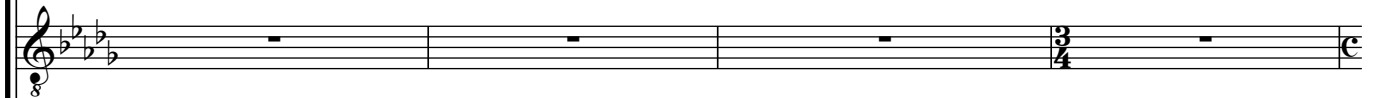

Andante

Ped.

25

*Tutti f* *Soli p*

Do-mi-ne Fi - li u - ni-ge - ni - te Je - su\_ Chri - ste, Je - su\_ Chri - ste.  
 Go-spo-di Si - ne je-di-no-rod - ni, I - su-se Hri - ste, I - su-se Hri - ste.

*Tutti f* *Soli p*

Do-mi-ne Fi - li u - ni-ge - ni - te Je - su, Je - su\_ Chri - ste.  
 Go-spo-di Si - ne je-di-no-rod - ni, I - su - se, I - su-se Hri - ste.

*Tutti f* *Soli p*

Do-mi-ne Fi - li u - ni-ge - ni - te Je - su\_ Chri - ste, Chri - ste.  
 Go-spo-di Si - ne je-di-no-rod - ni, I - su-se Hri - ste. Hri - ste.

*Tutti f* *Soli p*

Do-mi-ne Fi - li u - ni-ge - ni - te Chri - ste.  
 Go-spo-di Si - ne je-di-no-rod - ni, Hri - ste.

30

*a tempo* *Grave*

*Tutti ff*

Do - mi-ne De - us, A - gnus De -  
 Go - spo-di Bo - že, A - gan - če Bo -

*Tutti ff*

Do - mi-ne De - us, A - gnus De -  
 Go - spo-di Bo - že, A - gan - če Bo -

*Tutti ff*

Do - mi-ne De - us, A - gnus De -  
 Go - spo-di Bo - že, A - gan - če Bo -

*Tutti ff*

Do - mi-ne De - us, A - gnus De -  
 Go - spo-di Bo - že, A - gan - če Bo -

*a tempo* *Grave*

Adagio

35

*p*

- i, Fi - li - us Pa - - - - tris.  
- ži, Si - ne\_\_ O - - - - tač.

*p*

- i, Fi - li - us Pa - - - - tris.  
- ži, Si - ne\_\_ O - - - - tač.

*p*

- i, Fi - li - us Pa - - - - tris.  
- ži, Si - ne\_\_ O - - - - tač.

*p*

- i, Fi - li - us Pa - - - - tris.  
- ži, Si - ne\_\_ O - - - - tač.

Adagio

*p*

*p*

41

Solo *p*

Qui tol - lis pec-ca-ta  
Va - zem - lei gre - hi

Man. Ped. Man.

49

mun - di, mi - se - re - re no - bis. Qui tol - lis pec - ca - ta mun - di,  
mi - ra, po - mi - luj - nas. Va - zem - lei gre - hi mi - ra,

Tutti *pp* Solo *mf*

mi - se - re - re no - bis.  
po - mi - luj - nas.

55

poco più lento

poco accel. e cresc. rit. e decresc.

sus - ci - pe de - pre - ca - ti - o - nem no - stram. Qui se - des ad dex - te - ram  
pri - mi mo - le - ni - ê na - ša. Se - dej o de - snu - ju

Tutti *pp* Solo *f* *mf*

sus - ci - pe de - pre - ca - ti - o - nem no - stram.  
pri - mi mo - le - ni - ê na - ša.

poco più lento

61 *Tutti p* poco cresc. e accel. a tempo rit. poco rit. *p*

mi - se - re - re no - bis, mi - se -  
 po - mi - luj nas, po -

*Tutti p* *p*

mi - se - re - re no - bis, mi - se -  
 po - mi - luj nas, po -

Pa - tris, mi - se - re - re no - bis,  
 Ot - ca, po - mi - luj, —

*Tutti p*

mi - se - re - re no - bis,  
 po - mi - luj nas,

poco cresc. e accel. a tempo rit. poco rit.

Ped.

69 **Vivo** *mf*

re - re no - bis. Quo - ni - am tu so - lus san - ctus. Tu so - lus  
 mi - luj nas. È - ko ti e - din svet. Ti e - din

*mf*

re - re no - bis. Quo - ni - am tu so - lus san - ctus. Tu so - lus  
 mi - luj nas. È - ko ti e - din svet. Ti e - din

*mf*

no - bis. Quo - ni - am tu so - lus san - ctus. Tu so - lus  
 po - mi - luj nas. È - ko ti e - din svet. Ti e - din  
 no nas. bis.

*mf*

no - bis. Quo - ni - am tu so - lus san - ctus. Tu so - lus  
 nas. È - ko ti e - din svet. Ti e - din

**Vivo** *mf*

75

ritard.

Do-mi-nus. Tu so - lus Al - tis - si - mus  
Go - spod. Ti e - din, e - din Vi - šni,

Do-mi-nus. Tu so - lus, tu so - lus Al-tis - si - mus,  
Go - spod. Ti e - din, ti e - din Vi - šni,

Do-mi-nus. Tu so - lus al - tis - si - mus  
Go - spod. Ti e - din, e - din Vi - šni,

Do-mi-nus. Tu so - lus al - tis - si - mus  
Go - spod. Ti e - din Vi - šni,

Ped. Man.

79

Adagio

Grave

Je - su Chri - ste, Je - su Chri - ste, Je - su Chri - ste.  
I - su - se Hri - ste, I - su - se Hri - ste, I - su - se Hri - ste.

Chri - ste, Chri - ste, Je - su Chri - ste.  
Hri - ste, Hri - ste, I - su - se Hri - ste.

Je - su Chri - ste, Je - su Chri - ste.  
I - su - se Hri - ste, I - su - se Hri - ste.

Chri - ste, Je - su Chri - ste.  
Hri - ste, I - su - se Hri - ste.

Ped.

83 **Andante**

*mf*  
 Cum San - cto Spi - ri - tu, in  
 Sa Sve - tim Du - hom, va

**Andante**

Piano accompaniment for measures 83-86. The right hand features a melodic line with slurs and ties, while the left hand provides harmonic support with chords and moving lines.

87

*mf*  
 Cum San - cto Spi - ri - tu, in glo - ri - a De - i  
 Sa Sve - tim Du - hom, va sla - ve Bo - ga  
 glo - ri - a De - i Pa - tris. Cum San - cto Spi - ri - tu in  
 sla - ve Bo - ga Ot - ca. Sa Sve - tim Du - hom, va

Piano accompaniment for measures 87-90. The right hand continues the melodic development with slurs and ties, and the left hand maintains the harmonic structure.

91 *mf*

Cum San - cto  
Sa Sve - tim

San - cto Spi - ri - tu, in glo - ri - a De - i Pa - tris, in  
Sve - tim Du - hom, va sla - ve Bo - ga Ot - ca. Sa

Pa - tris. Cum San - cto Spi - ri - tu, in glo - ri - a De - i  
Ot - ca. Sa Sve - tim Du - hom, va sla - ve Bo - ga *mf*

glo - ri - a De - i Pa - tris, in  
sla - ve Bo - ga Ot - ca, va

95

Spi - ri - tu, in glo - ri - a De - i Pa - tris.  
Du - hom, va sla - ve Bo - ga Ot - ca.

glo - ri - a De - i Pa - tris.  
Sve - tim Du - hom, Ot - ca.

Pa - tris,  
Ot - ca, *f*

Pa - tris, in glo - ri - a De - i Pa - tris. Cum  
Ot - ca, va sla - ve Bo - ga Ot - ca. Sa *f*

glo - ri - a De - i Pa - tris. Cum San - cto  
sla - ve Bo - ga Ot - ca. Sa Sve - tim

99

*f*

Cum San - cto Spi - ri - tu, in  
 Sa Sve - tim Du - hom, va

*f*

Cum San Sve - cto Spi Du - ri - tu, in  
 Sa Sve - tim Du - hom, va

San - cto Spi - ri - tu, in glo - ri - a De - i Pa - tris, in  
 Sve - tim Du - hom, va sla - ve Bo - ga Ot - ca, va

Spi - ri - tu, in glo - ri - a De - i Pa - tris, in  
 Du - hom, va sla - ve Bo - ga Ot - ca, va

103 **stringendo**

*fff rit.*

*ff*

glo - ri - a De - i Pa - tris. A - - - men.  
 sla - ve Bo - ga Ot - ca. A - - - men.

*ff*

glo - ri - a De - i Pa - tris. A - - - men.  
 sla - ve Bo - ga Ot - ca. A - - - men.

*ff*

glo - ri - a De - i Pa - tris. A - - - men.  
 sla - ve Bo - ga Ot - ca. A - - - men.

*ff*

glo - ri - a De - i Pa - tris. A - - - men.  
 sla - ve Bo - ga Ot - ca. A - - - men.

**stringendo**

*ff*

*fff rit.*

## Credo / Veruju

Andante

Pa-trem om-ni-po ten - tem, fa - cto - rem cae-li et ter-rae, vi - si - bi - li-um om - ni-  
 Ot - ca\_\_\_ vse-mo - gu - ča-go, tvor - ca ne-bu i zem-li, vi-di-mim vsem\_\_\_\_\_

Andante

Ped.

Et in u - num Do - mi-num Je - sum\_ Chri-stum,  
 I v e - di - na - go Go-spo-da, I - su - sa Hr - sta,

um, et in - vi - si - bi - li - um.  
 i\_\_\_ ne\_\_\_ vi - di-mim.

10

*mf*

Et ex Pa - tre na - tum an - te om - ni - a sae - cu -  
I ot Ot - ca ro - žde - na - go pre - žde - vseh -

*mf*

Fi - li - um De - i u - ni - ge - ni - tum. Et ex Pa - tre na - tum an - te om - ni - a sae - cu -  
Si - na Bo - ži - e - - e - di - no - rod - na - go. I ot Ot - ca ro - žde - na - go pre - žde - vseh -

*mf*

Et ex Pa - tre na - tum  
I ot Ot - ca - - - - -

*mf*

Et ex Pa - tre na - tum an - te om - ni - a sae - cu -  
I ot Ot - ca ro - žde - na - go pre - žde - vseh -

14

*f*

la. De - um de De - o, lu - men de lu - mi - ne, De - um ve - rum de De - o ve - ro.  
vek. Bo - ga ot Bo - ga, svet\_ ot sve - ta, Bo - ga i - stin - na ot Bo - ga i - stin - na - go.

*f*

la. De - um de De - o, lu - men de lu - mi - ne, De - um ve - rum de De - o ve - ro.  
vek. Bo - ga ot Bo - ga, svet\_ ot sve - ta, Bo - ga i - stin - na ot Bo - ga i - stin - na - go.

*f*

De - um de De - o, lu - men de lu - mi - ne, De - um ve - rum de De - o ve - ro.  
Bo - ga ot Bo - ga, svet\_ ot sve - ta, Bo - ga i - stin - na ot Bo - ga i - stin - na - go.

*f*

la. De - um de De - o, lu - men de lu - mi - ne, De - um ve - rum de De - o ve - ro.  
vek. Bo - ga ot Bo - ga, svet\_ ot sve - ta, Bo - ga i - stin - na ot Bo - ga i - stin - na - go.

più lento

18

mf

8 Ge - ni - tum, non fac - tum, con - sub - stan - ti - a - lem Pa - tri: per quem om - ni - a fa - cta sunt, per quem om - ni - a  
Ro - žde - na ne stvo - re - na, e - di - no - su - čna Ot - cu: im - že vsa \_\_\_\_\_ bi - še, im - že vsa \_\_\_\_\_

mf

Ge - ni - tum, non fac - tum, con - sub - stan - ti - a - lem Pa - tri: per quem om - ni - a fa - -  
Ro - žde - na ne stvo - re - na, e - di - no - su - čna Ot - cu: im - že vsa bi - -

più lento

mf

24

rit.

Moderato

più lento

*p*

Qui pro - pter nos ho - mi - nes, et pro - pter no - stram sa - lu - tem  
I - že nas ra - di člo - vek i na - še - go ra - di spa - se - ni - ê sni -

*p*

Qui pro - pter nos ho - mi - nes, et pro - pter no - stram sa - lu - tem  
I - že nas ra - di člo - vek i na - še - go ra - di spa - se - ni - ê sni -

*p*

8 fa - cta sunt. Qui pro - pter nos ho - mi - nes, et pro - pter no - stram sa - lu - tem de -  
bi - še. I - že nas ra - di člo - vek i na - še - go ra - di spa - se - ni - ê sni -

*p*

- cta sunt. Qui pro - pter nos ho - mi - nes, et pro - pter no - stram sa - lu - tem de -  
še. I - že nas ra - di člo - vek i na - še - go ra - di spa - se - ni - ê sni -

rit. Moderato

*p*

più lento

29

rit.

de - scen - dit de cae - lis.  
sni - de s ne - bes.

de - scen - dit de cae - lis.  
sni - de s ne - bes.

scen - dit de cae - lis.  
de s ne - bes.

scen - dit de cae - lis.  
de s ne - bes.

rit.

35

Adagio  
*pp*

Et in-car-na - tus est de Spi - ri - tu San -  
I va - pl - ti se ot Du - ha Sve -

Et in - car - na - tus est de Spi - ri - tu San -  
I va - pl - ti se ot Du - ha Sve -

Et in-car-na-tus est de Spi - ri - tu San -  
I va - pl - ti se ot Du - ha Sve -

Et in-car-na - tus est de Spi - ri - tu San -  
I va - pl - ti se ot Du - ha Sve -

Adagio  
*pp*

41

*p* *f* *mf* *rit.*

- cto ex Ma - ri - a Vir - gi - ne: Et ho - mo fa - ctus est.  
 - ta iz Ma - ri - e De - vi: i va - člo - ve - či se.

*p* *f* *mf*

- cto ex Ma - ri - a Vir - gi - ne: Et ho - mo fa - ctus  
 - ta iz Ma - ri - e De - vi: i va - člo - ve - či

*p* *f* *mf*

- cto ex Ma - ri - a Vir - gi - ne: Et ho - mo fa - ctus  
 - ta iz Ma - ri - e De - vi: i va - člo - ve - či

*p* *f* *mf*

- cto ex Ma - ri - a Vir - gi - ne: Et ho - mo fa - ctus  
 - ta iz Ma - ri - e De - vi: i va - člo - ve - či

*rit.*

Ped.

46

*p* *rit.* *ppp* **Andante religioso**

est.  
se.

*p* *ppp*

est, se. fa - ctus est.

*p* *ppp* *mf*

est. Cru - ci - fi - xus e - ti - am pro  
 se. Ra - - spet že za ni:

*rit.* **Andante religioso**

*ppp* *mf*

52

**ritard.**

no - bis: sub Pon-ti - o Pi - la - to pas - sus, et se -  
 pri - Pon-ti - i - scem Pi - la - te mu - čen i - po -  
**ritard.**

57

**rit.**

Et re - sur-re - xit ter - ti - a di - e, se - cun - dum Scri - ptu - ras.  
 I va - skr-se v tre - ti dan po Pi - sa - ni - ju.  
 Et re - sur-re - xit ter - ti - a di - e, se - cun - dum Scri - ptu - ras.  
 I va - skr-se v tre - ti dan po Pi - sa - ni - ju.  
 Et re - sur-re - xit ter - ti - a di - e, se - cun - dum Scri - ptu - ras.  
 I va - skr-se v tre - ti dan po Pi - sa - ni - ju.  
 pul - tus est. Et re - sur-re - xit ter - ti - a di - e, se - cun - dum Scri - ptu - ras.  
 gre - ben bist. I va - skr-se v tre - ti dan po Pi - sa - ni - ju.  
**rit.**

63 **Allegro moderato**

*f*

Et a - scen - dit, in cae - lum:  
I - v - zi - de na ne - bo:

*f*

Et a - scen - dit, a - scen - dit in cae - lum:  
I - v - zi - de, v - zi - de na ne - bo:

*f*

Et a - scen - dit, a - scen - dit in cae - lum, in cae -  
I - v - zi - de, v - zi - de na ne - bo, na - ne -

*f*

Et a - scen - dit, a - scen - dit in cae - lum:  
I - v - zi - de, v - zi - de na ne - bo:

**Allegro moderato**

67

se - det ad dex - te - ram Pa - tris. Et  
se - dit o de - snu - ju Ot - ca. I

se - det ad dex - te - ram Pa - tris. Et  
se - dit o de - snu - ju Ot - ca. I

lum: se - det ad dex - te - ram Pa - tris. Et  
-bo: se - dit o de - snu - ju Ot - ca. I

se - det ad dex - te - ram, se - det ad dex - te - ram Pa - tris. Et  
se - dit o de - snu - ju, se - dit o de - snu - ju, Ot - ca. I

71 **Moderato**  
*mf*

i - te-rum ven - tu - rus est cum glo - ri - a, ju - di - ca - re vi - vos et mor - tu - os: cu - jus  
 pa - ki i - mat pri - ti sa sla - vi - ju su - dit ži - vim i - mr - tvim, e - go - že ce -

i - te-rum ven - tu - rus est cum glo - ri - a, ju - di - ca - re vi - vos et mor - tu - os: cu - jus  
 pa - ki i - mat pri - ti sa sla - vi - ju su - dit ži - vim i - mr - tvim, e - go - že ce -

i - te-rum ven - tu - rus est cum glo - ri - a, ju - di - ca - re vi - vos et mor - tu - os: cu - jus  
 pa - ki i - mat pri - ti sa sla - vi - ju su - dit ži - vim i - mr - tvim, e - go - že ce -

i - te-rum ven - tu - rus est cum glo - ri - a, ju - di - ca - re vi - vos et mor - tu - os: cu - jus  
 pa - ki i - mat pri - ti sa sla - vi - ju su - dit ži - vim i - mr - tvim, e - go - že ce -

**Moderato**

76

**rit.****Andante religioso**

re - gni non e - rit fi - - nis.  
 sar - stvi - ju ne bu - det kon - - ca.

re - gni non e - rit fi - - nis.  
 sar - stvi - ju ne bu - det kon - - ca.

re - gni non e - rit fi - - nis. Et in Spi - ri - tum San - ctum  
 sar - stvi - ju ne bu - det kon - - ca. I va Du - ha Sve - ta - go,

re - gni non e - rit fi - - nis.  
 sar - stvi - ju ne bu - det kon - - ca.

**rit.****Andante religioso**

83

ad libitum

Do-mi-num, et vi-vi-fi-can-tem; qui ex Pa-tre Fi-li-o-que pro-ce-  
Go-spo-da i ži-vo-tvo-re-šta-go: ot Ot-ca i Si-na is-ho-de-šta

ad libitum

91

ritenuto

Qui cum Pa-tre et Fi-li-o si-mul a-do-  
S Ot-cem že i Si-nom ku-pno po-kla-na -  
dit. si-mul a-do-  
go. ku-pno po-kla-na -

ritenuto

Man.

98

a tempo

rit.

-ra - tur, et con - glo-ri - fi - ca - tur: qui lo - cu-tus est per Pro - phe -  
 - e - ma i sa - sla - vi - ma: i - že gla-go - lal est Pro - ro -

-ra - tur, et con - glo-ri - fi - ca - tur: qui lo - cu-tus est per Pro - phe -  
 - e - ma i sa - sla - vi - ma: i - že gla-go - lal est Pro - ro -

a tempo

rit.

104

Tutti Andante

Et u - nam san-ctam ca - tho - li-cam et a - po - sto - li-cam Ec - cle - si -  
 I e - di - nu, sve - tu - ju ka-to - li - če - sku i a - po-stol-sku Cr -

tas. Et u - nam san-ctam ca - tho - li-cam et a - po - sto - li-cam Ec - cle - si -  
 ki. I e - di - nu, sve - tu - ju ka-to - li - če - sku i a - po-stol-sku Cr -

tas. Et u - nam san-ctam ca - tho - li-cam et a - po - sto - li-cam Ec - cle - si -  
 ki. I e - di - nu, sve - tu - ju ka-to - li - če - sku i a - po-stol-sku Cr -

Et u - nam san-ctam ca - tho - li-cam et a - po - sto - li-cam Ec - cle - si -  
 I e - di - nu, sve - tu - ju ka-to - li - če - sku i a - po-stol-sku Cr -

Andante

111 *p*

am. Con - fi - te - or u - num ba - pti - sma in re - mis - si - o - nem pec - ca -  
 kav. I - spo - ve - da - ju e - di - no kr - šte - ni - e v ot - pu - šte - ni - e gre -

am. Con - fi - te - or u - num ba - pti - sma in re - mis - si - o - nem pec - ca -  
 kav. I - spo - ve - da - ju e - di - no kr - šte - ni - e v ot - pu - šte - ni - e

am. Con - fi - te - or u - num ba - pti - sma in re - mis - si - o - nem pec - ca -  
 kav. I - spo - ve - da - ju e - di - no kr - šte - ni - e v ot - pu - šte - ni - e

am. Con - fi - te - or u - num ba - pti - sma in re - mis - si - o - nem pec - ca -  
 kav. I - spo - ve - da - ju e - di - no kr - šte - ni - e v ot - pu - šte - ni - e

*p*

117 *rit.* *a tempo* *poco più lento* *rit.*

to - rum. Et ex - spec - to re - sur-rec - ti - o - nem mor - tu - o - rum.  
 - hov. I ča - ju, ča - ju va - skr - se - ni - e mr - - tvih.

to - rum. Et ex - spec - to re - sur-rec - ti - o - nem mor - tu - o - rum.  
 gre - hov. I ča - ju, ča - ju va - skr - se - ni - e mr - - tvih.

to - rum. Et ex - spec - to re - sur-rec - ti - o - nem mor - tu - o - rum.  
 gre - hov. I ča - ju, ča - ju va - skr - se - ni - e mr - - tvih.

to - rum. Et ex - spec - to re - sur-rec - ti - o - nem mor - tu - o - rum.  
 gre - hov. I ča - ju, ča - ju va - skr - se - ni - e mr - - tvih.

*rit.* *a tempo* *poco più lento* *rit.*

Ped.

124 **Andante**

Et vi - tam ven - tu - ri sae - cu - li, ven -  
I ži - vo - ta bu-du-šta - go ve - ka, bu-du

**Andante**

## 128

Et vi - tam ven - tu - ri sae - cu - li, ven - tu - ri sae -  
I ži - vo - ta bu-du-šta - go ve - ka, bu-du-šta - go - ve -

tu - ri sae - - cu - li. Et vi - tam ven - tu - ri, ven -  
šta - go - ve - - ka. I ži - vo - ta bu-du - šta - go, bu-du

132

*mf*

Et vi - tam ven - tu - ri  
I ži - vo - ta bu-du-šta - go

vi - tam ven - tu - ri sae - cu - li, ven - tu - ri sae - cu - li. Et  
vo - ta bu-du-šta - go ve - ka, bu-du-šta - go ve - ka. I ži

- cu - li. Et vi - tam ven - tu - ri, ven - tu - ri sae - cu -  
- ka. I ži - vo - ta bu-du - šta - go, bu-du-šta - go ve

tu - ri sae - cu - li.  
šta - go ve - ka.

Et  
I ži -

136

sae - cu - li, sae - cu - li.  
ve - ka, ve - ka.

sae - cu - li, ven - tu - ri sae - cu - li.  
ve - ka, bu-du-šta - go ve - ka.

vi - tam ven - tu - ri sae - cu - li.  
vo - ta bu-du - šta - go ve - ka.

li, ven - tu - ri sae - cu - li. Et  
- ka, bu-du-šta - go ve - ka. I ži -

vi - tam ven - tu - ri sae - cu - li. Et vi - tam ven - tu - ri  
vo - ta bu-du-šta - go ve - ka. I ži - vo - ta bu-du-šta - go

140

*mf*

Et vi - tam ven - tu - ri sae - cu - li. Et  
I ži - vo - ta bu - du - šta - go ve - ka. I ži -

*mf*

Et vi - tam ven - tu - ri sae - cu - li. Et  
I ži - vo - ta bu - du - šta - go ve - - - ka. I ži -

vi - tam ven - tu - ri sae - cu - li, ven - tu - ri sae - cu - li. Et  
vo - ta bu - du - šta - go ve - ka, bu - du - šta - go ve - - - ka. I ži -

sae - cu - li, ven - tu - ri sae - - - cu - li. Et  
ve - ka, bu - du - šta - go ve - - - ka. I ži -

144 *ff* stringendo*fff* rit.

vi - tam ven - tu - ri sae - cu - li. A - - - men.  
vo - ta bu - du - šta - go ve - ka. A - - - men.

*ff*

vi - tam ven - tu - ri sae - cu - li. A - - - men.  
vo - ta bu - du - šta - go ve - ka. A - - - men.

*ff*

vi - tam ven - tu - ri sae - cu - li. A - - - men.  
vo - ta bu - du - šta - go ve - ka. A - - - men.

*ff*

vi - tam ven - tu - ri sae - cu - li. A - - - men.  
vo - ta bu - du - šta - go ve - ka. A - - - men.

stringendo

*ff*

*fff* rit.

18

*mf* *mf*

San - - - ctus, Do - mi - nus De - us  
svet Go - spod Bog

*mf* *mf*

San - - - ctus, San - - - ctus Do - mi - nus De - us  
svet, svet Go - spod Bog

*mf*

ctus, San - - - ctus Do - mi - nus De - us  
svet Go - spod Bog

*mf*

ctus, San - - - ctus Do - mi - nus De - us  
svet Go - spod Bog

25

*p* *f* *p*

Sa - ba - oth, Do - mi - nus De - us Sa - ba - oth.  
Sa - ba - ot, Go - spod Bog Sa - ba - ot.

*p* *f* *p*

Sa - ba - oth, Do - mi - nus De - us Sa - ba - oth, Sa - ba - oth.  
Sa - ba - ot, Go - spod Bog Sa - ba - ot, Sa - ba - ot.

*p* *f* *p*

Sa - ba - oth, Do - mi - nus De - us Sa - ba - oth, Sa - ba - oth.  
Sa - ba - ot, Go - spod Bog Sa - ba - ot, Sa - ba - ot.

*p* *f* *p*

Sa - ba - oth, Do - mi - nus De - us Sa - ba - oth,  
Sa - ba - ot, Go - spod Bog Sa - ba - ot.

32 **Allegro moderato** *mf* **rit.**

Ple-ni sunt cae-li et ter - ra glo - ri - a tu - a.  
 Pl - na sut ne - be - sa i zem - la, sla - vi tvo - e - e.

Ple-ni sunt cae - li et ter - ra glo - ri - a tu - a.  
 Pl-na sut ne - be - sa i zem - la, sla - vi tvo - e - e.

Ple-ni sunt cae - li glo - ri - a tu - a,  
 Pl-na sut ne - be - sa i zem - la,

Ple - ni sunt cae-li et ter - ra glo-ri-  
 Pl - na sut ne-be-sa i zem - la, sla - vi

**Allegro moderato**

Man.

Ped.

40 **più lento** **Allegro moderato** *p* *mf*

Ho - san-na in ex - cel - sis, ho - san-na in ex -  
 O - san-na va - vi - šnih, o - san-na va -

Ho - san-na in ex - cel - sis, ho - san-na in ex -  
 O - san-na va - vi - šnih, o - san-na va -

glo - ri - a tu - a. Ho-san - na in ex - cel - sis, ho-san - na  
 sla - vi tvo - e - e. O - san - na va - vi - šnih, o - san - na

- a tu - a. Ho-san - na in ex - cel - sis, ho-san - na  
 - tvo - e - e. O - san - na va - vi - šnih, o - san - na

**più lento**

**Allegro moderato**

46

*f*

- cel - sis, ho - san - - na, ho - san - - na, ho -  
 - vi - šnih, o - san - - na, o - san - - na, o -

*f*

- cel - sis, ho - san - - na, ho - san - - na, ho -  
 - vi - šnih, o - san - - na, o - san - - na, o -

*f*

in ex - cel - sis, ho - san - - na, ho - san - -  
 va - vi - šnih, o - san - - na, o - san - -

*f*

in ex - cel - sis, ho - san - - na, ho - san - -  
 va - vi - šnih, o - san - - na, o - san - -

*mf*

51

*rit.* *più lento*

san - na in ex - cel - sis, in ex - cel - sis.  
 san - na va - vi - šnih, va - vi - šnih.

*f*

san - na in ex - cel - sis, in ex - cel - sis.  
 san - na va - vi - šnih, va - vi - šnih.

*f*

na in ex - cel - sis.  
 na va - vi - šnih.

*f*

na in ex - cel - sis.  
 na va - vi - šnih.

*rit.* *più lento*

*f*

# Benedictus / Blagoslovljen

Moderato

Baritono solo

Be - ne - di - ctus qui ve - nit  
 Bla - go - slov - len gre - di,

Be - ne - di - ctus qui ve - nit  
 Bla - go - slov - len gre - di,

Be - ne - di - ctus qui ve - nit  
 Bla - go - slov - len gre - di,

Be - ne - di - ctus qui ve - nit  
 Bla - go - slov - len gre - di,

Be - ne - di - ctus qui ve - nit  
 Bla - go - slov - len gre - di,

Be - ne - di - ctus qui ve - nit  
 Bla - go - slov - len gre - di,

Be - ne - di - ctus qui ve - nit  
 Bla - go - slov - len gre - di,

4 *mf*

Be - ne - di - ctus qui ve - nit qui  
 Bla - go - slov - len gre - di, gre - di,

-nit in no - mi - ne Do - mi - ni, be - ne - di - ctus qui ve - nit, qui  
 -di va i - me Go - spod - ne, bla - go - slov - len gre - di, gre -

-di - ctus qui ve - nit, be - ne - di - ctus qui ve - nit, qui  
 -slov - len gre - di, bla - go - slov - len gre - di, gre -

-nit be - ne - di - ctus qui ve - nit, qui  
 -di, bla - go - slov - len gre - di, gre -

ve - nit, qui  
 gre - di, bla - go - slov - len gre - di,

8

ve - nit, be - ne - di - ctus qui ve - nit in no -  
 di, bla - go - slov - len gre - di va  
 gre - di,  
 ve - nit, be - ne - di - ctus qui ve - nit  
 di, bla - go - slov - len gre - di  
 ve - nit, qui ve - nit, be - ne - di - ctus,  
 di, gre - di, bla - go - slov - len,  
 ve - nit, qui ve - nit, be - ne - di - ctus,  
 di, gre - di, bla - go - slov - len,  
 ve - nit, be - ne - di - ctus,  
 gre - di, bla - go - slov - len,

12

- mi - ne Do - mi - ni, qui ve -  
 i - me Go - spod - ne, gre - di  
 in no - mi - ne Do - mi - ni, in no - mi -  
 va i - me Go - spod - ne, *mf* va i -  
 in no - mi - ne Do - mi - ni, in  
 va i - me Go - spod - ne, *mf* va  
 in no - mi - ne Do - mi - ni, in  
 va i - me Go - spod - ne, *mf* va  
 in no - mi - ne Do - mi - ni, qui  
 va i - me Go - spod - ne, gre

15

-nit in no mi ne Do  
va i me Go

- ne Do mi ni, in no  
- me Go spod ne, va

no mi ne Do mi ni, in no mi ne  
i me Go spod ne, va i me

no mi ne Do mi ni, in no mi  
i me Go spod ne, va i

ve nit in no mi ne Do mi  
di va i me Go spod

18 **poco rit.** **Allegro moderato**

mi ni.  
spod ne. *p*

mi ne Do mi ni. Ho san na in ex cel sis, ho  
i me Go spod ne. O san na va vi šnih, o *mf*

Do mi ni. Ho san na in ex cel sis, ho  
Go spod ne. O san na va vi šnih, o *mf*

-ne Do mi ni. Ho san na in ex cel  
-me Go spod ne. O san na va vi *p*

-ni, Do mi ni. Ho san na in ex cel  
-ne, Go spod ne. O san na va vi *p*

**poco rit.** **Allegro moderato**

# Agnus Dei / Aganče Boži

Andante religioso

Solo *p*

A - gnus De - i, qui tol - lis pec - ca - ta  
A - gan - če Bo - ži, va - zem - lei - gre - hi

Solo *p*

A - gnus De - i, qui tol - lis pec - ca - ta  
A - gan - če Bo - ži, va - zem - lei gre - hi

Andante religioso

*p*

Ped. Man.

5

Solo *mf*

A - gnus De - i, qui  
A - gan - če Bo - ži, va -

Solo *mf*

A - gnus De - i, qui tol -  
A - gan - če Bo - ži, va - zem -

*p* Tutti

mun - di: mi - se - re - re no - bis.  
mi - ra, po - mi - luj - nas.

*p* Tutti

mun - di: mi - se - re - re no - bis.  
mi - ra, po - mi - luj - nas.

10

*mf* Tutti

tol - lis pec - ca - ta mun - di: mi - se - re - re no - bis.  
 zem - lei\_\_\_ gre - hi mi - ra, po - mi - luj\_\_\_ nas.\_\_\_\_\_

- lis pec - ca - ta mun - di: mi - se - re - re no - bis.  
 - lei gre - hi mi - ra, po - mi - luj\_\_\_ nas.\_\_\_\_\_

*mf* Tutti

14

*f*

A - gnus De - i, qui tol - lis pec - ca - ta  
 A-gan-če Bo - ži, va - zem-lei\_\_\_ gre - hi

*f*

A - gnus De - i, qui tol - lis pec - ca - ta  
 A-gan-če Bo - ži, va - zem - lei - gre - hi

*f*

A - gnus De - i, qui tol - lis pec - ca - ta\_\_\_ mun - di,  
 A-gan-če Bo - ži, va - zem-lei\_\_\_ gre - hi\_\_\_ mi - ra,

*f*

A - gnus De - i, qui tol - lis pec - ca - ta\_\_\_  
 A-gan-če Bo - ži, va - zem - lei gre - hi\_\_\_

Ped.

28

*f* *ritenuto* *ff*

na no - bis pa - cem, do-na pa -  
 nam mir, da - ruj nam mir,

*mf* *f* *ff*

cem, do-na pa - cem, do-na pa - cem, do-na no - bis pa -  
 mir, da-ruj nam mir, da-ruj nam mir, da-ruj nam

*mf* *f* *ff*

cem, do-na pa - cem, do-na pa - cem, do-na no - bis pa -  
 mir, da-ruj nam mir, da-ruj nam mir, da-ruj nam

*mf* *f* *ff*

cem, do-na pa - cem, do-na pa - cem, do-na no - bis pa -  
 mir, da-ruj nam mir, da-ruj nam mir, da-ruj nam mir,

*mf* *f* *ff*

*ritenuto*

Ped. Man. Ped.

33

*p* *ritard.* *pp*

cem, do - na, do - na pa - cem.  
 da - ruj, da - ruj mir.

*p* *p* *pp*

cem, pa - cem, do - na no - bis pa - cem.  
 mir, da - ruj, da - ruj, da - ruj nam mir.

*p* *p* *pp*

cem, pa - cem, do - na, no - bis pa - cem.  
 mir, da - ruj, da - ruj, da - ruj nam mir.

*p* *pp*

- cem, do - na, pa - - - - - cem.  
 da - ruj, da - ruj mir.

*ritard.*