Rosite, nebesa odozgor

Ant. *A. Klobučar*

Ro - si - te, ne - be - sa o - do - zgor,

P./N. Ro - si - te, o - do - - zgor,

o - bla - ci da - ždi - te Pra - ve - dni - ka. Ne - ka se ra - stvo - ri

o - bla - ci da - ždi - te Pra - ve - dni - ka. Ne - ka se ra - stvo - ri

ze - - mlja da pro - cvje - ta Spa - si - te - - - ljem.

ze - - mlja da pro - cvje - ta Spa - si - te - - - ljem.

dok se pjeva ps. *završetak*

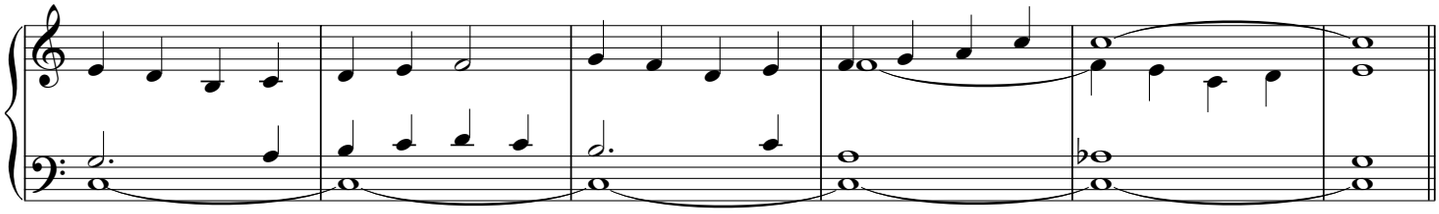

Iz 40, 42

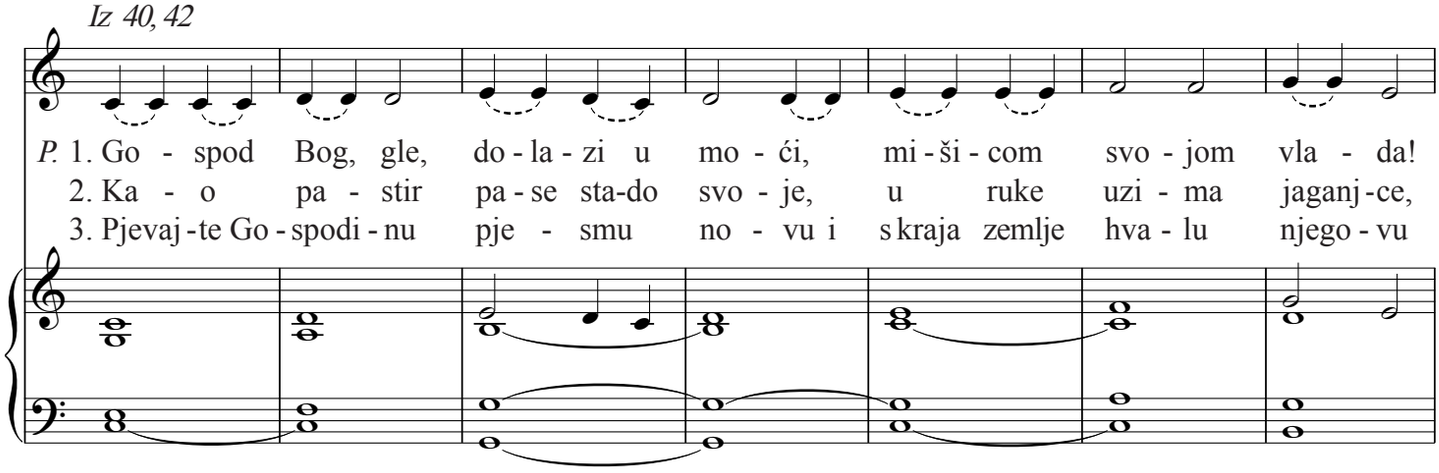
P. 1. Go - spod Bog, gle, do - la - zi u mo - ći, mi - ši - com svo - jom vla - da!
2. Ka - o pa - stir pa - se sta-do svo - je, u ruke uzi - ma jaganj - ce,
3. Pjevaj - te Go - spodi - nu pje - smu no - vu i s kraja zemlje hva - lu njego - vu

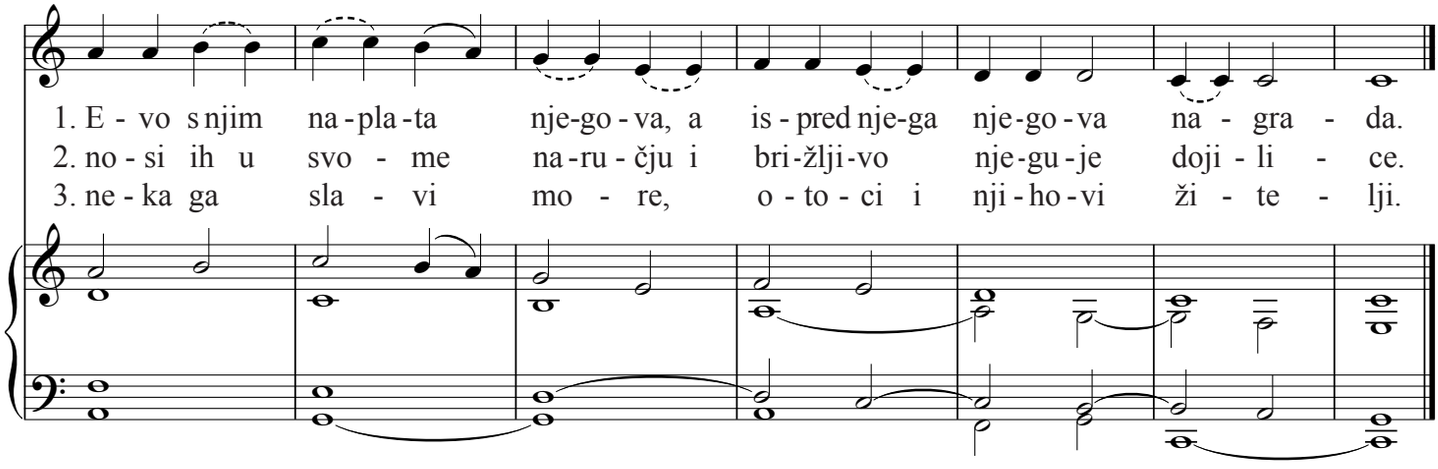
1. E - vo s njim na - pla - ta nje-go - va, a is - pred nje-ga nje-go - va na - gra - da.
2. no - si ih u svo - me na - ru - ču i bri - žlji - vo nje - gu - je doji - li - ce.
3. ne - ka ga sla - vi mo - re, o - to - ci i nji - ho - vi ži - te - lji.