I. STAROSLAVENSKA MISA

GOSPODI

Albe Vidaković

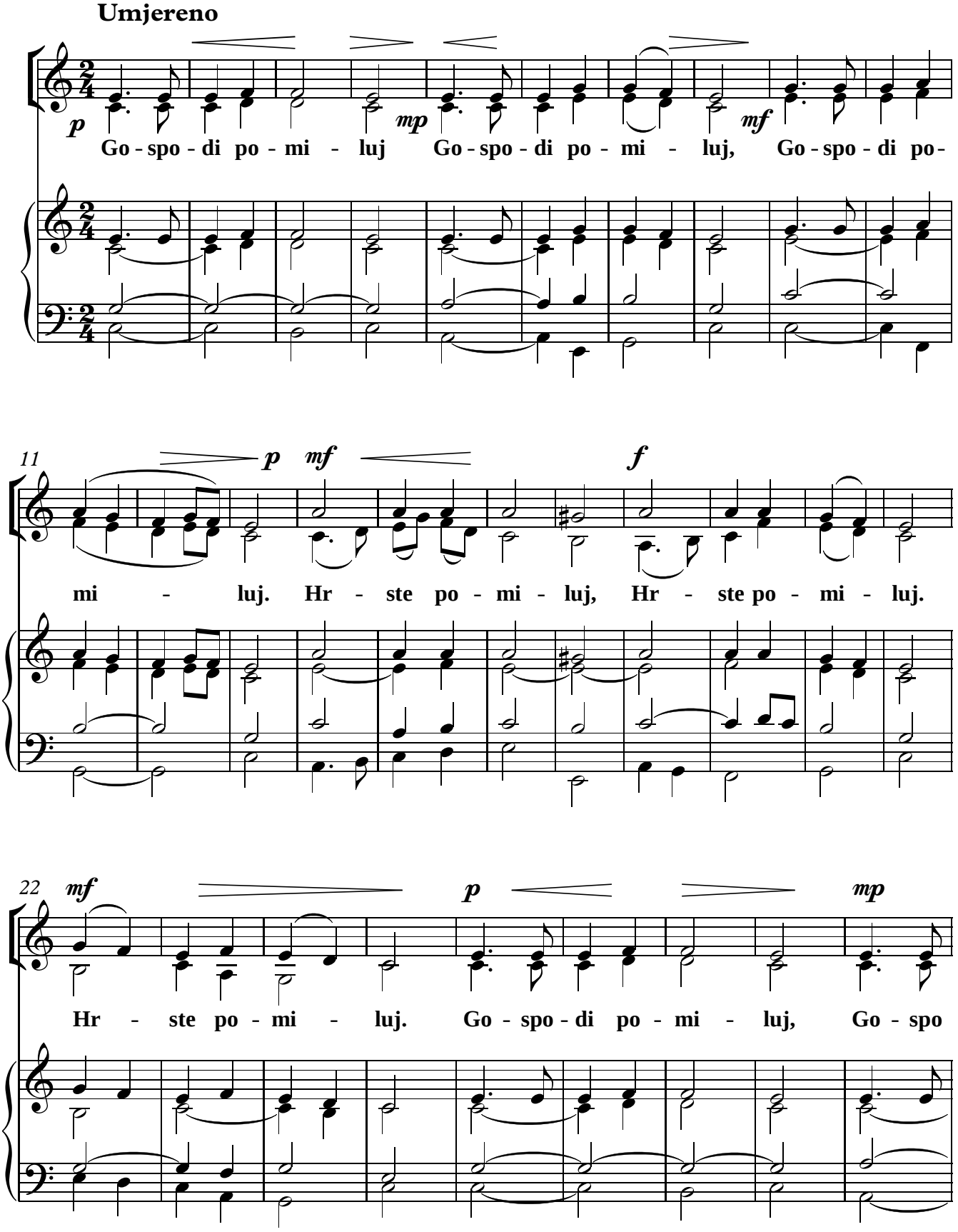

31

mf *p*

di po - mi - luj, Go - spo - di po - mi - - luj.

SLAVA

39

Okretno

mf

I na zem-lji mir člo - vi-kom bla-go-vo - lje-ni - ja. Hva-lim te. Bla

49

go-slov - lja-jem te Kla-nja-jem ti se. Sla-vo-slo - vim te. Hva-li

58

vzda-jem te - bi, ve-li - ki-je ra-di sla-vi tvo-je - je. Go - spo-di

69

Bo - že Ci-sar - ju ne - be-ski, Bo-že Ot-če vse-mo - gi. Go - spo-di

80

Si-ne je-di-no ro - dni, I - su-se Hr - ste. Go -

90

spo-di Bo-že, A-gan-če Bo - ži, Si - ne O - tač.

100

mf

Vzem ljej gri-hi mi-ra, po-mi - luj nas. Vzem-ljej gri-hi mi-ra pri-mi mo

110

f

lje-nija na - ša. Si-dej o de-snu-ju Ot - ca, po - mi -

119

f

- luj nas. Ja - ko Ti je-din svet. Ti je-din Go -

131

cresc

rall.

A tempo

mf

- spod. Ti je-din Vi - šnji, I - su-se Hr - ste. Sa

142

rall.

Sve-tim Du - hom, va sla-vi Bo-ga Ot-ca A - men.

SVET

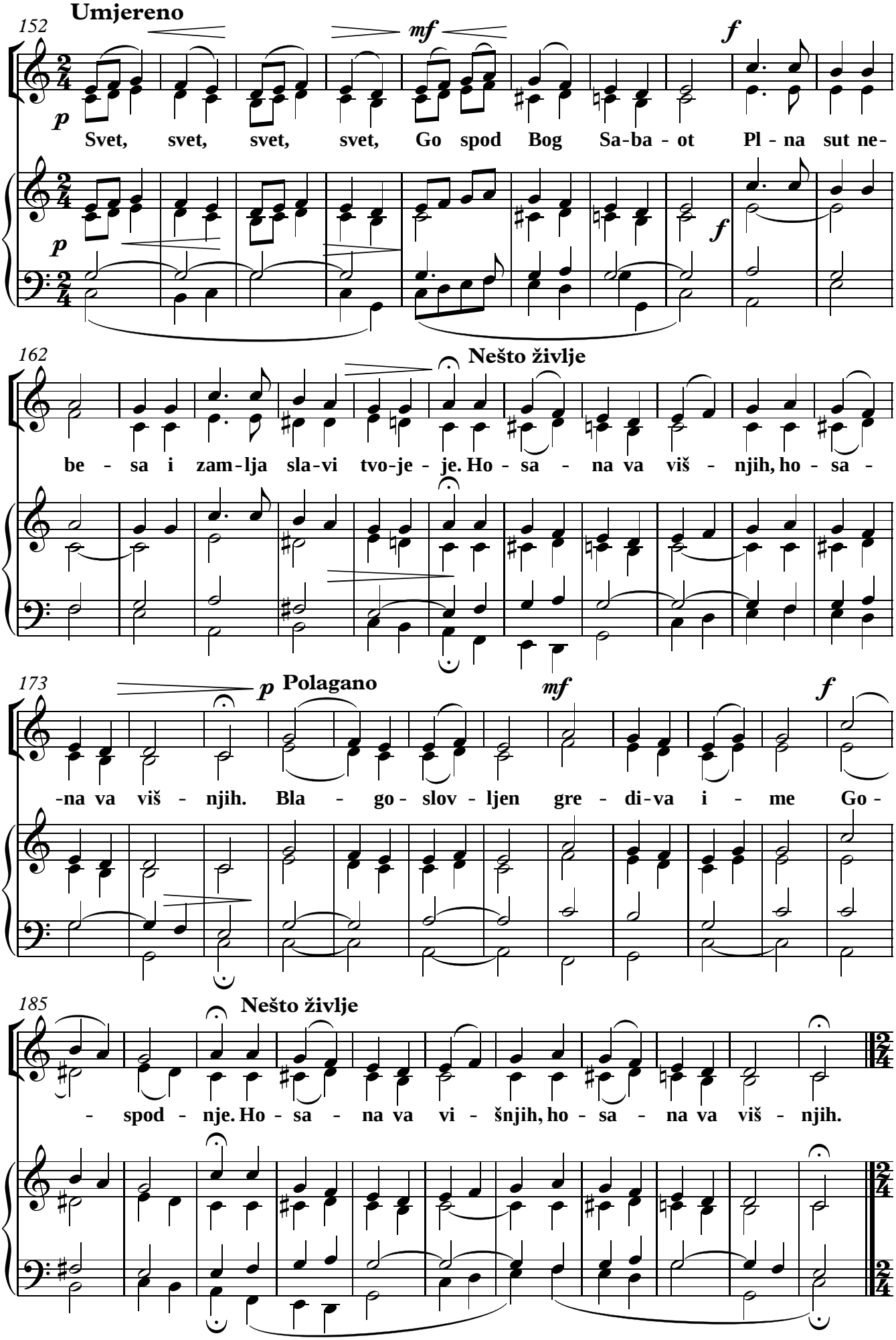
152
Umjereno
mf
f
p
Svet, svet, svet, svet, Go spod Bog Sa-ba - ot Pl - na sut ne-
162
Nešto življe
be - sa i zam-lja sla-vi tvo-je - je. Ho - sa - na va viš - njih, ho - sa -
173
p
Polagano
mf
f
-na va viš - njih. Bla - go - slov - ljen gre - di-va i - me Go -
185
Nešto življe
- spod - nje. Ho - sa - na va vi - šnjih, ho - sa - na va viš - njih.

AGANČE

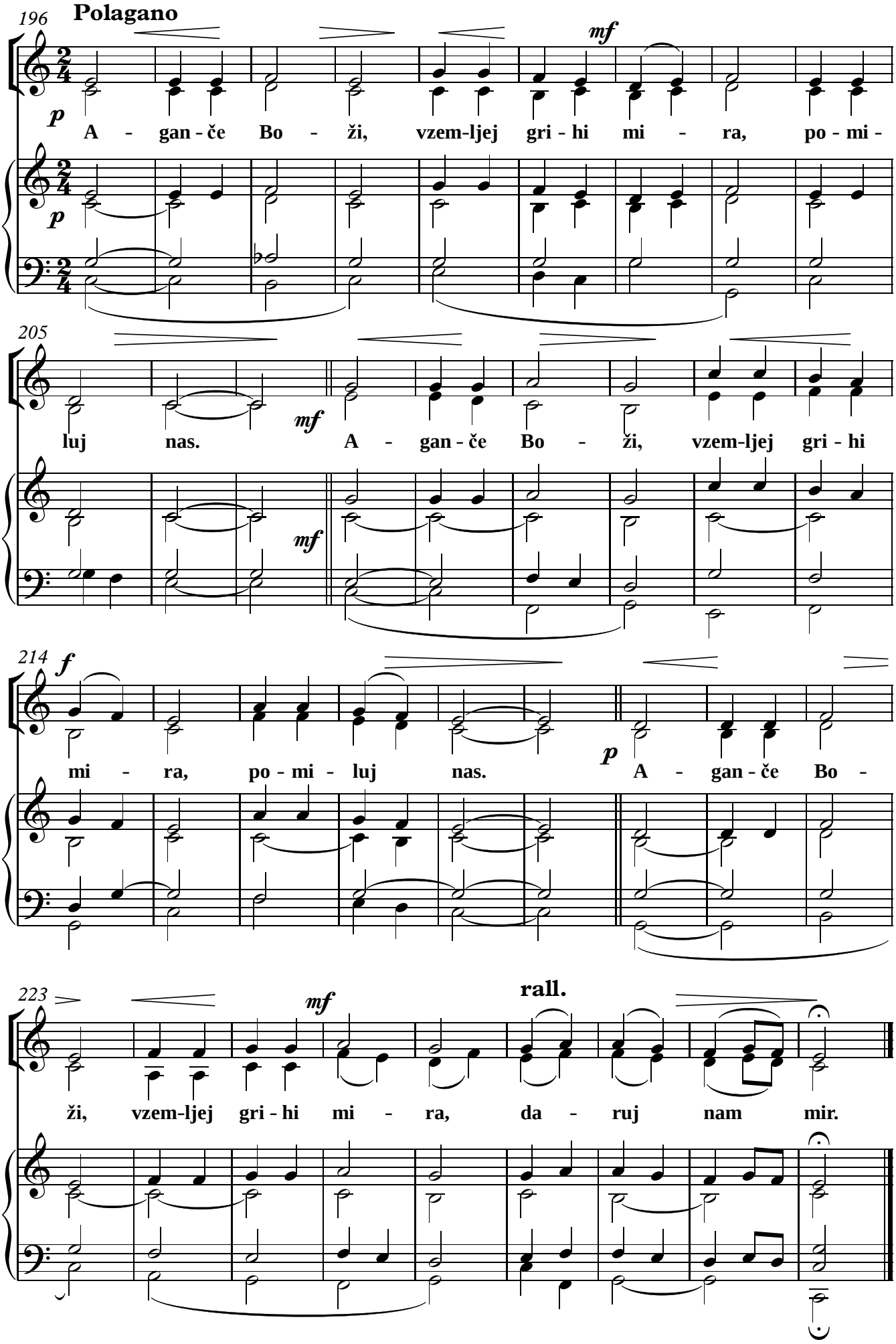
196
Polagano
p
mf
A - gan - če Bo - ži, vzem-ljej gri - hi mi - ra, po - mi -
205
mf
luj nas. A - gan - če Bo - ži, vzem-ljej gri - hi
214
f
mi - ra, po - mi - luj nas.
p
A - gan - če Bo -
223
mf
rall.
ži, vzem-ljej gri - hi mi - ra, da - ruj nam mir.